# Grandes Variations Concertantes pour Deux Guitares

Composées

par

## MAURO GIULIANI

Oeuvre 35.

Pr. M. 1, 25.

Josef Weinberger
LEIPZIG - WIEN.

# Guitarre I^re.

Introduzione.

Andante Sostenuto.

pp f pf p f pp f

pf p f

f f p cresc: e slargandosi f

pf f f p f f f f pp crescendo a poco a poco

mf f a piacere.

Thema. Andantino grazioso

pf f p f p

Var: 1.

p f p f p

Var: 2.

pf

GUITARRE I^re.

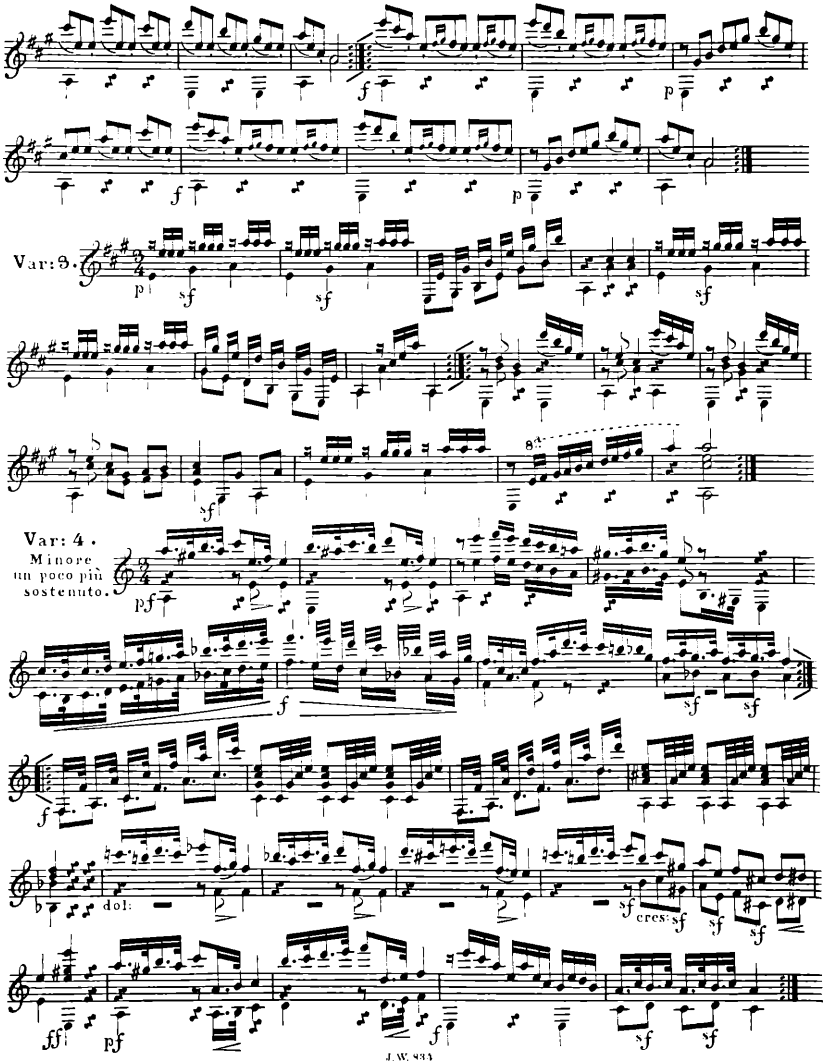

GUITARRE Ire.

pas mosso.

Var: 5.

*f*

*f*

*p*

*f*

*p*

Var: 6.

*pmo*

cresc: a poco a poco

*f*

*pmo*

cresc

*f*

*sf*

*sf*

*sf*

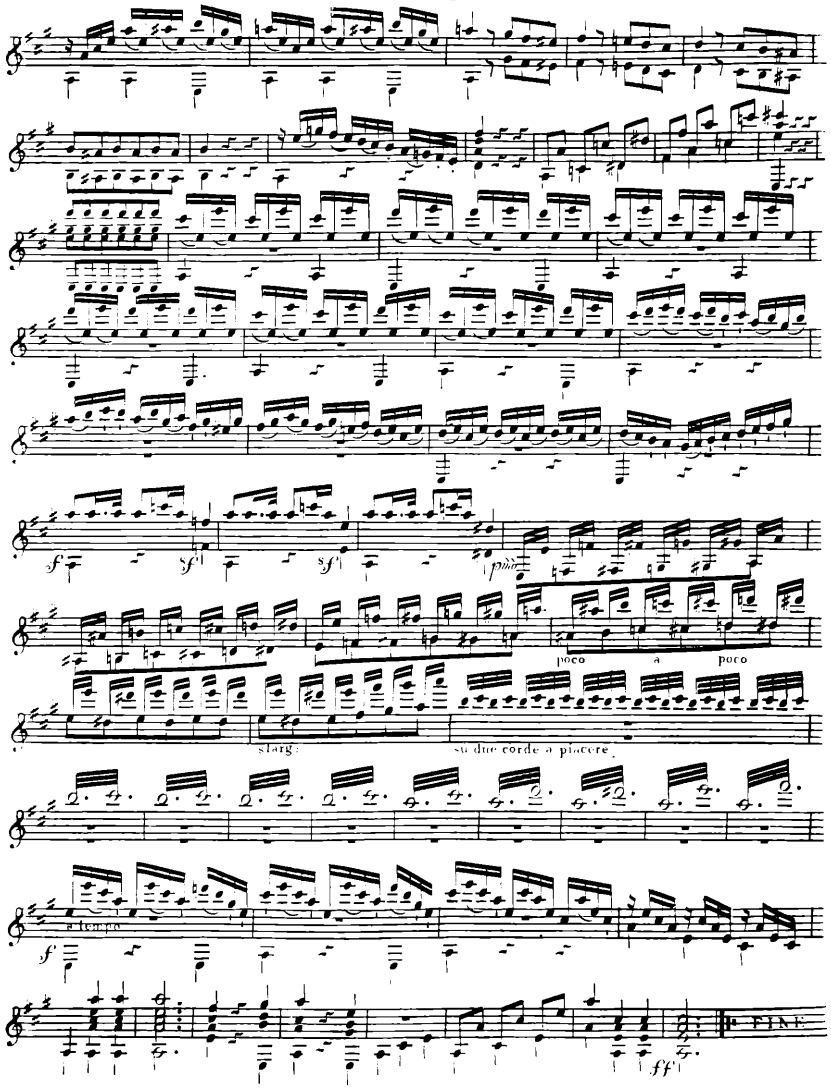
f
sf
sf
sf
piano
poco a poco
stacc:
su due corde a piacere
a tempo
f
FINE
ff

# Guitarre 2de.

Introduzione.

Andante Sostenuto.

pp

f

p

f

pp

f

p

il trillo su due corde

p

f

p

f

f

p cresc.

e slargandosi.

f

pf

f

f

f

f

f

f

f

f

f

f

f

p

cresc.

a

poco

a

poco

Thema. Andantino grazioso.

pf

f

p

f

p

Var: I.

p

f

f

f

p

f

f

f

p

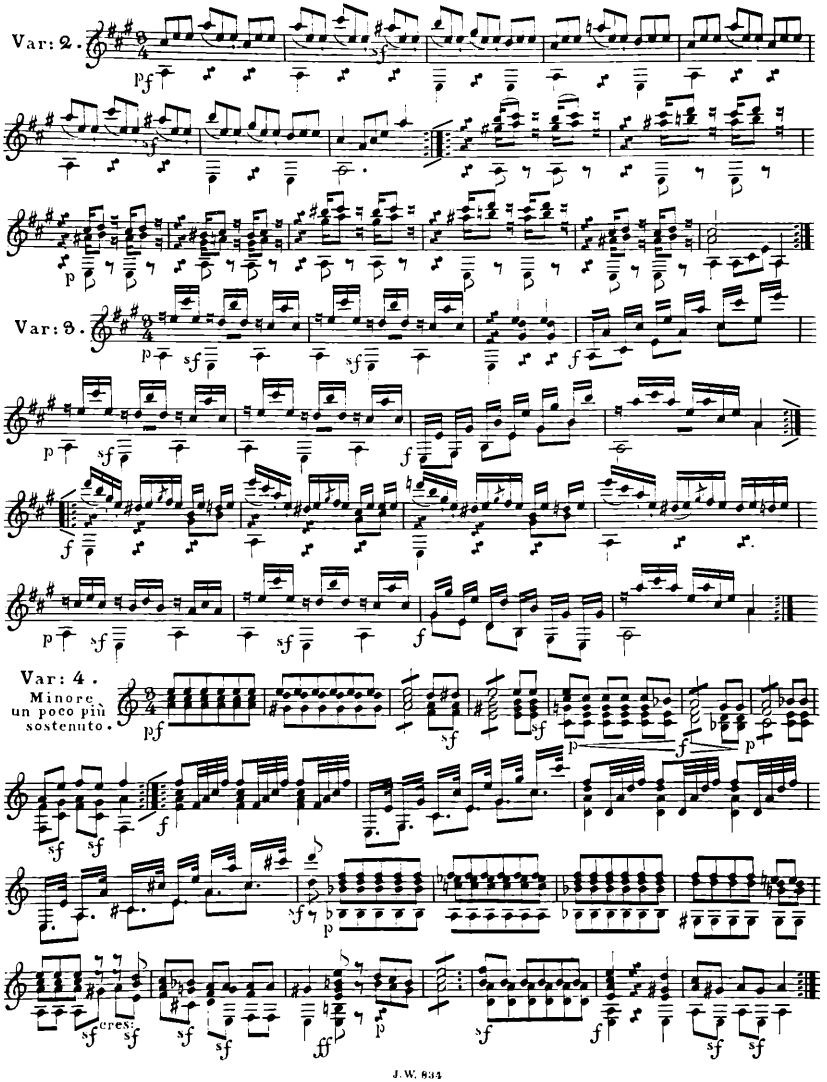
Var: 2.
Var: 3.
Var: 4.
Minore un poco più sostenuto.

# Guitarre 2de.

più mosso.

Var: 5.

*pf*

*f* *p*

*f* *p*

Var: 6.

*pmo*

cresc a poco a poco

*f*

*pmo*

cres: a poco a poco

1 2

*f* *p*

*f* *p* *f* *p*

*f*

tr

cresc.

poco

poco

a piacere

slarg.

su due corde

a piacere

a tempo

lem.

FINE.