AUSWAHL

der beliebtesten Tänze

von

JOHANN STRAUSS,

für die

GUITARE.

1 tes Heft.	Idyllen. Frauenkäferln. Windsor-Klänge. Fünf Paragraphe. Liebes-Lieder.	M.	1,50
2 = =	Lockvögel. Volkssänger. Salon-Sprüche. Punchlieder. Vermählungs-Toaste.	„	1,–
3 = =	Annen-Polka. Freudengruss-Polka. Tanzi-Bäri-Polka. Pepita-Polka.	„	1,50
4 = =	Wellen und Wogen. Schnee-Glöckchen. Schallwellen. Myrthen-Kränze. Nachtfalter. Glossen. Sirenen. Man lebt nur einmal. Gedanken auf den Alpen	„	1,50
5 = =	Aurora-Polka. Marie-Taglioni-Polka. La Viennoise. Polka-Mazur. Nachtveilchen. Polka-Mazur. Le Papillon. Polka-Mazur.	„	1,50
6 = =	Juristenballtänze. Abschiedsrufe. Wien mein Sinn. Extravaganten. Jus-brüder. Spiralen. Gedankenflug. Deutsche Promotionen. Schwungräder	„	1,50
7 = =	Sanssouci. Etwas Kleines. Enfantillage. Auroraball-Polka. Jäger-Polka. Une Bagatelle.	„	1,50

Eigenthum der Verleger.

N° 11,62. *Eingetragen in das Archiv der Musikalien-Verleger.* *Preis à* x C.M.

Wien,

bei Carl Haslinger quondam Tobias,

k.k. Hof- u. priv. Kunst- u. Musikalienhändler.

Paris bei S. Richault
London bei Cocks & Co

Berlin, SCHLESINGER'sche Buch- u. Musikhandlung.

Leipzig bei C. F. Leede
Mendrisio bei Pozzi

Mailand, in Joh. Ricordi's k.k. priv. National-Musikalien-Verlags-Anstalt.

2ter Heft.

AUSWAHL
der beliebtesten Tänze
von
Johann Strauss.

GUITARE.

LOCKVÖGEL.

№ 1.

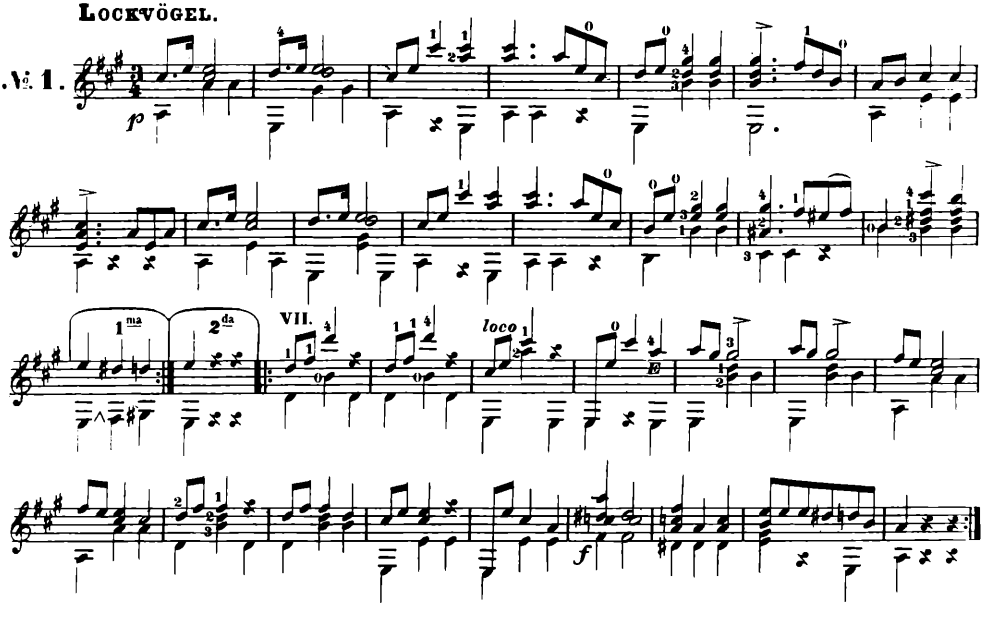

LOCKVÖGEL.

Walzer.

№ 3. *Eingang.*

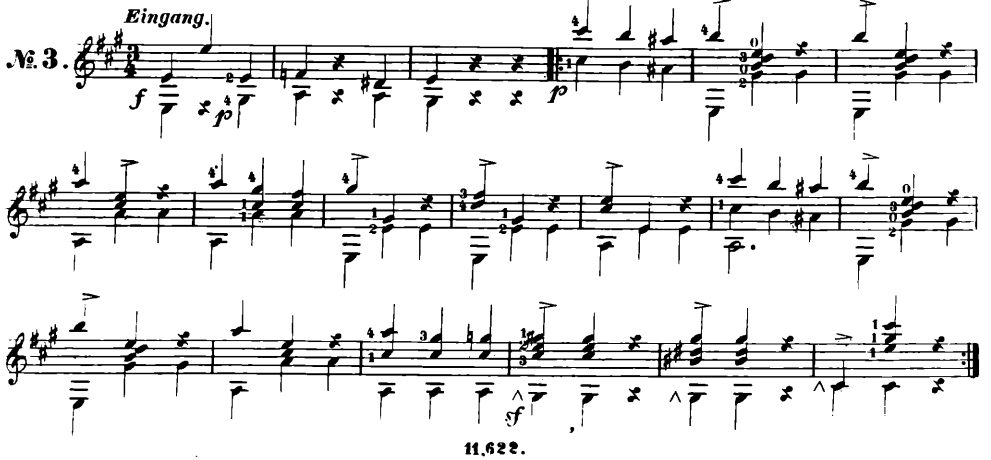

11.622.
Eigenthum und Verlag der k.k. Hof- Kunst- und Musikalienhandlung Carl Haslinger, *quondam* Tobias in Wien.

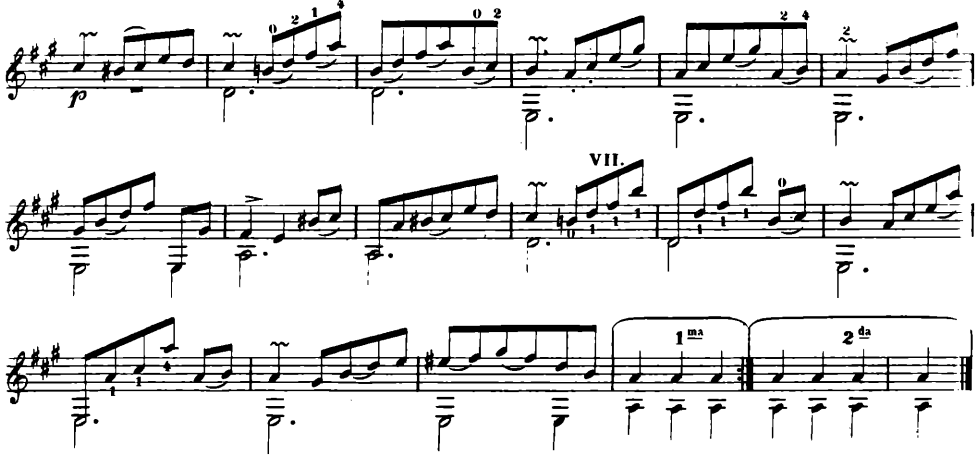

VOLKSSÄNGER.

№ 1.

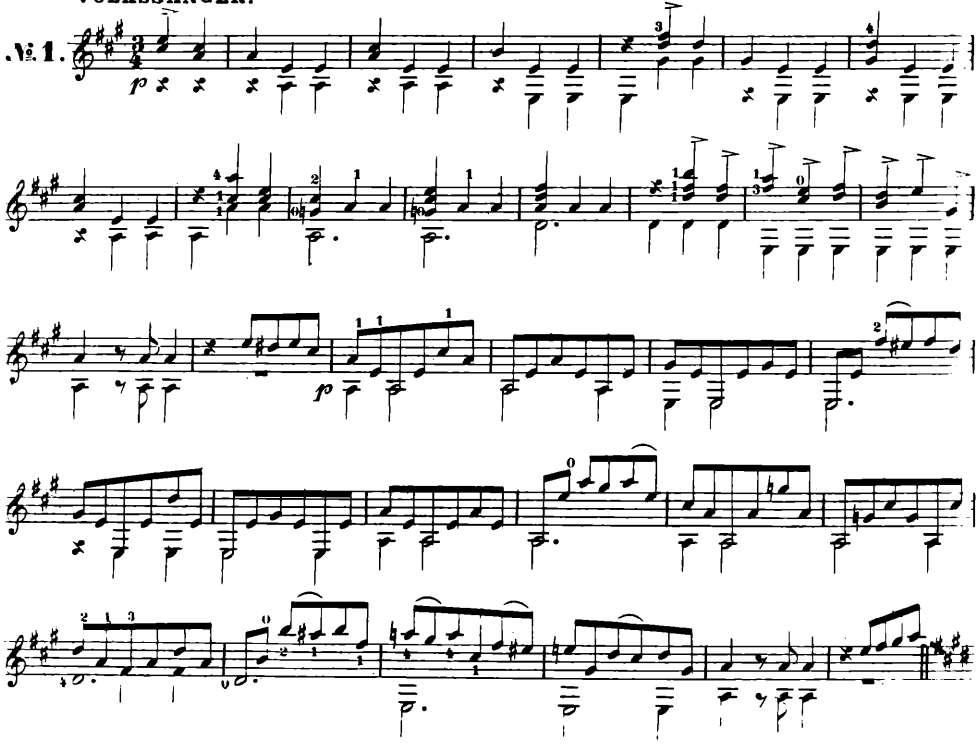

GUITARE.

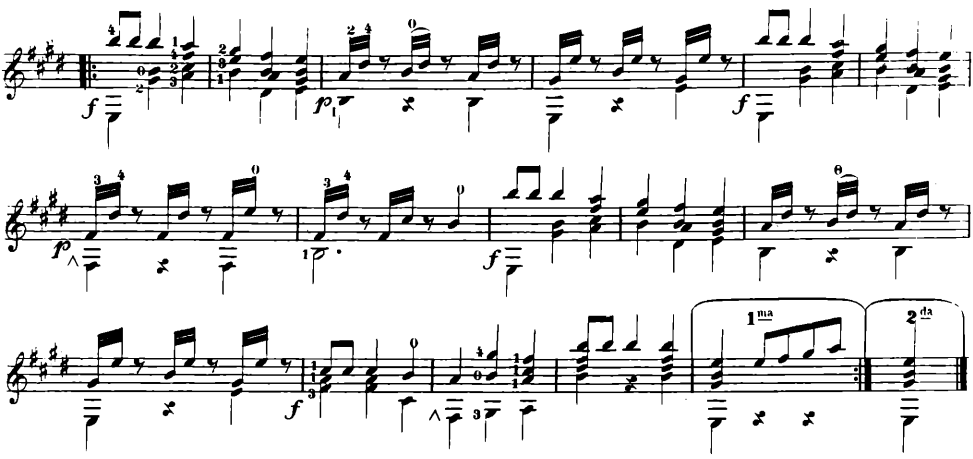

VOLKSSÄNGER.

№ 5.

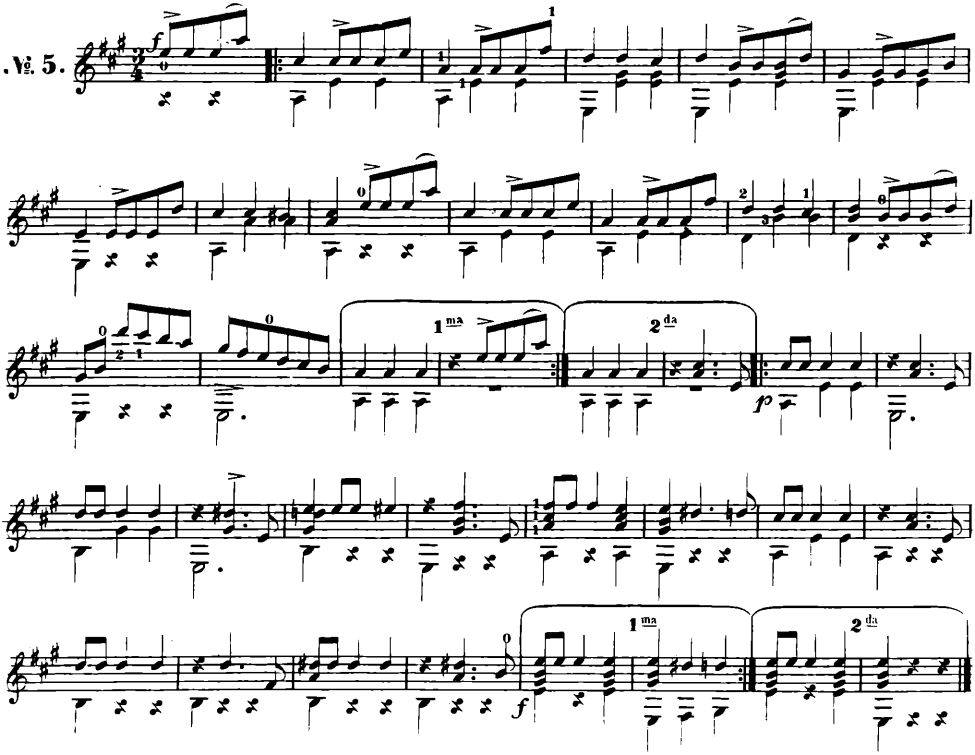

SOLON-SPRÜCHE.

№ 1.

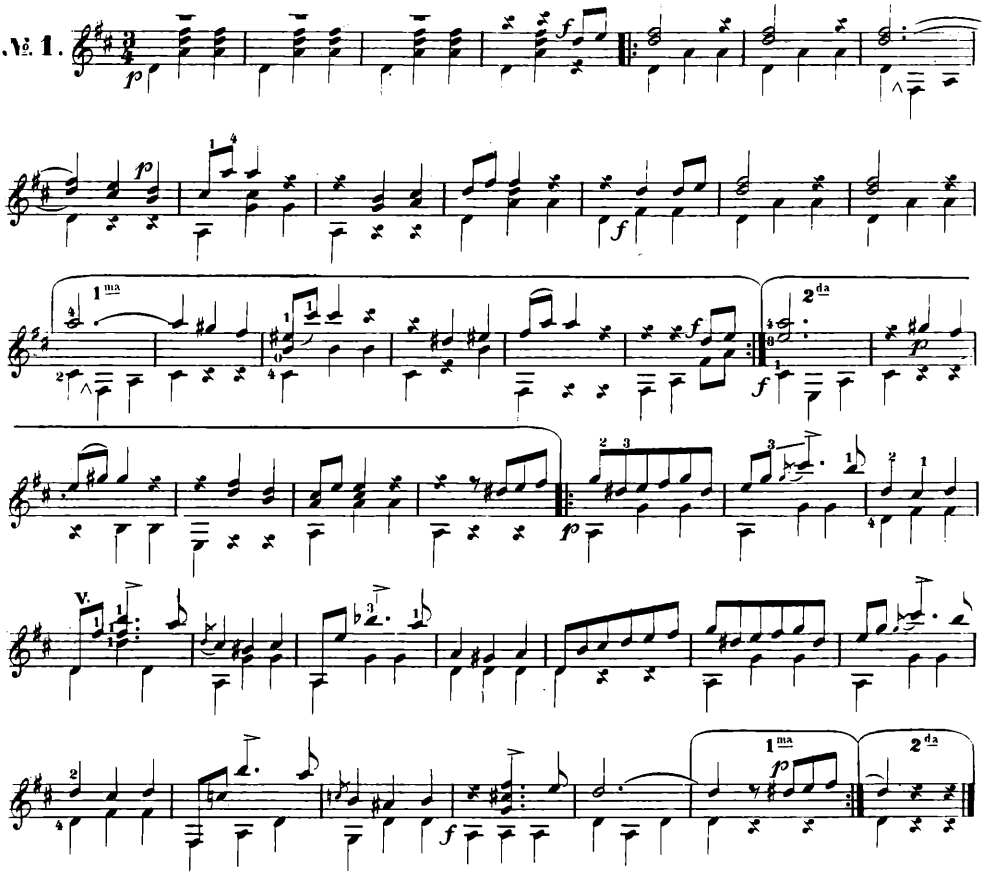

SOLON-SPRÜCHE.

№ 5.

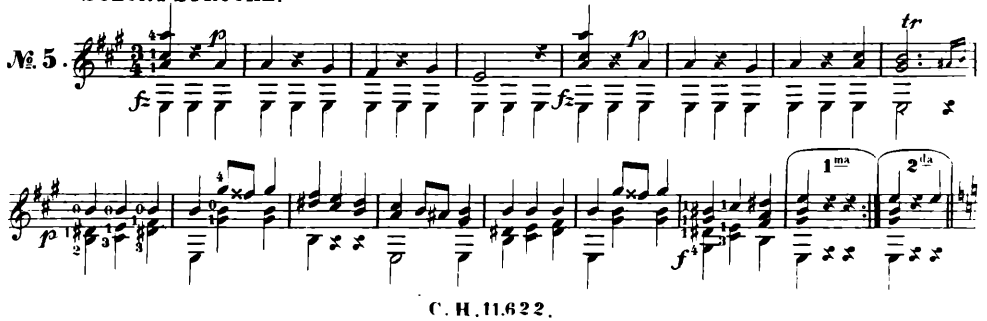

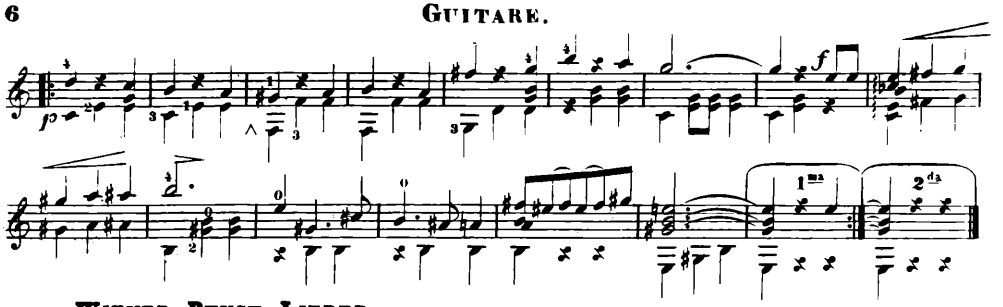

WIENER-PUNCH-LIEDER.

№ 1.

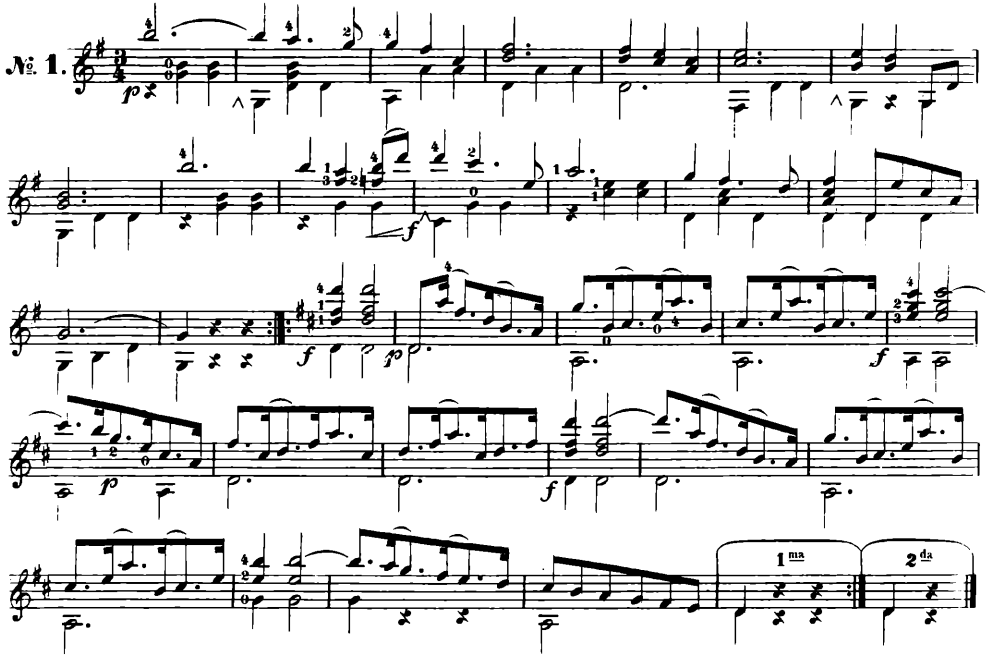

VERMÄHLUNGS-TOASTE.

№ 1.

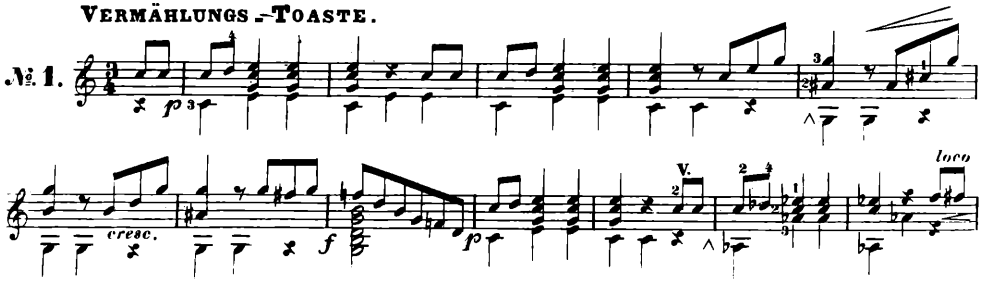

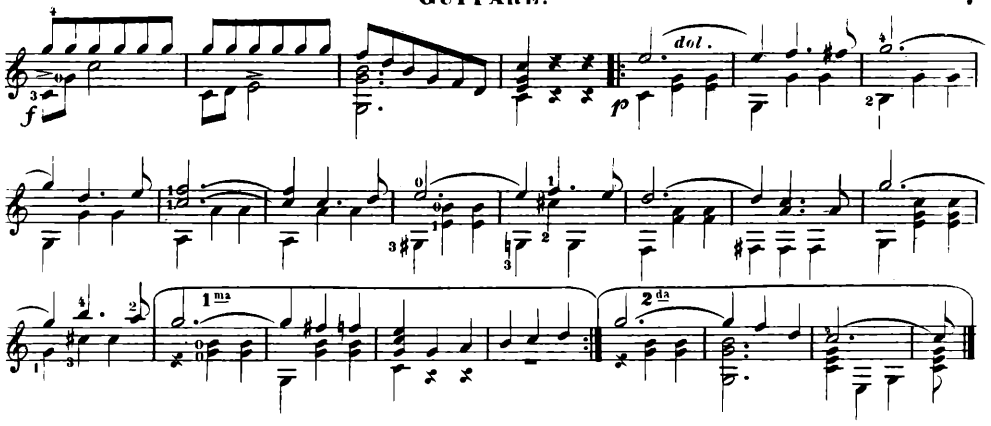

VERMÄHLUNGS-TOASTE.
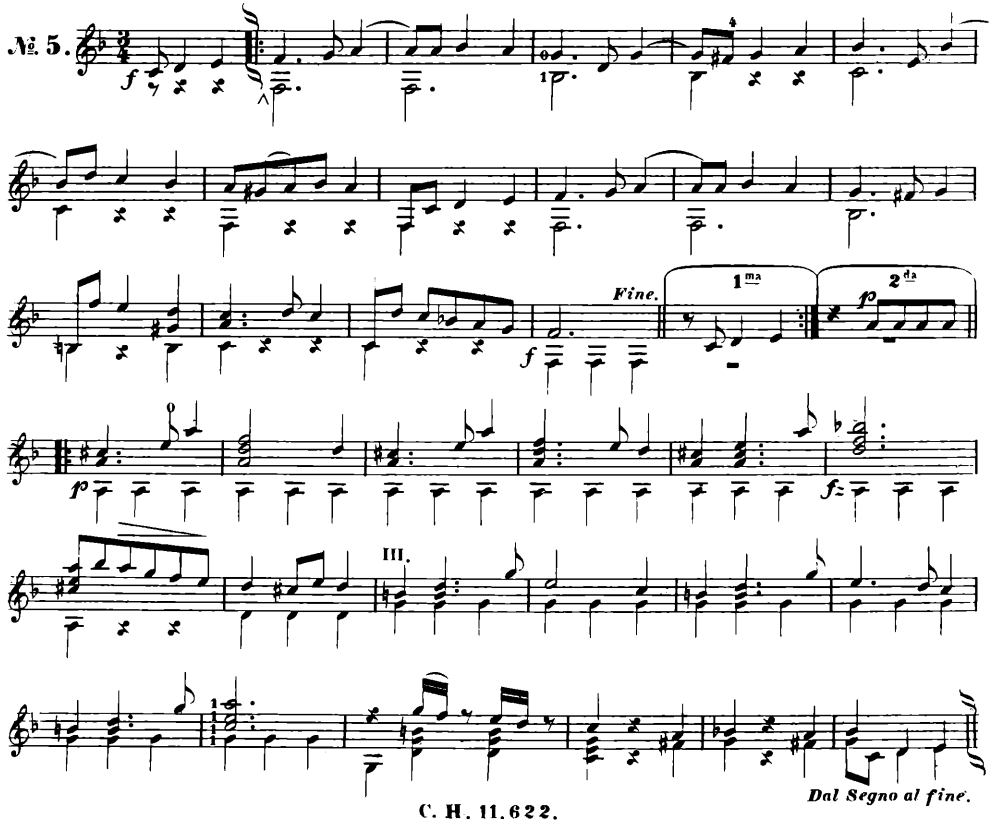
№ 5.